

A semi-transparent anatomical diagram of the male reproductive system, showing the bladder, vas deferens, and prostate gland. The diagram is overlaid on a background of two hands holding a small object, symbolizing care and support.

Multidisciplinaire zorg bij prostaatkanker: het verpleegkundig perspectief

Lars Baudry

Verpleegkundig consulent: uro-onco



ADT

Chemotherapie

Radiotherapie

Prostatectomie

**Active
Surveillance**

Lu-177 PSMA

ARTA / ARPI

De evolutie van het beroep verpleegkunde



De verpleegkundige

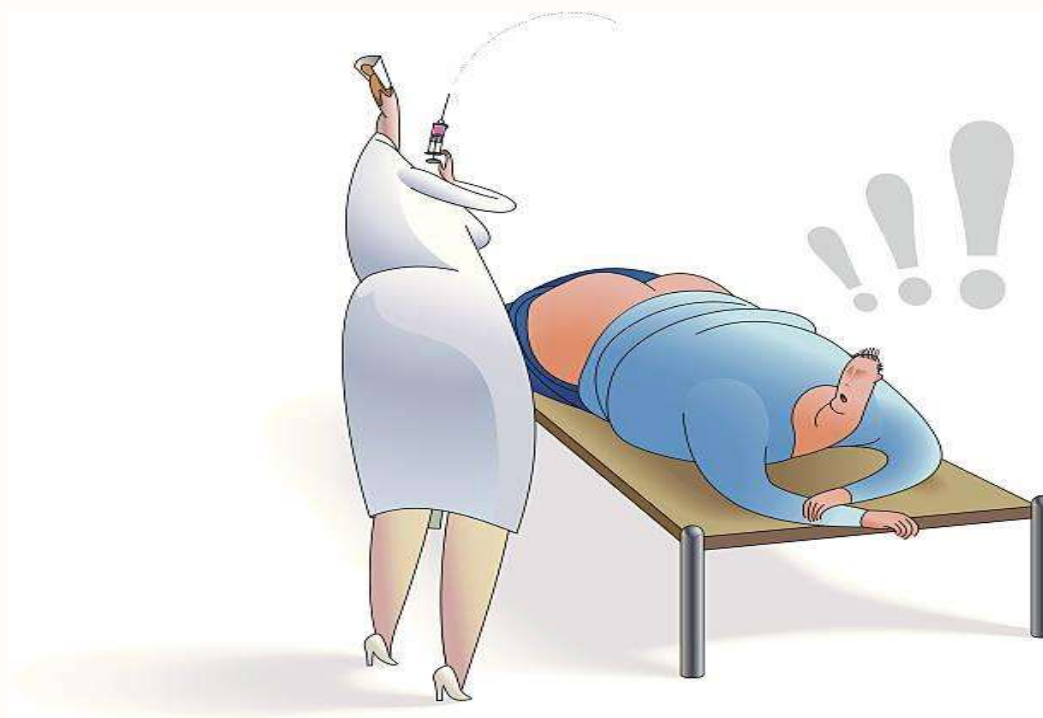

De rol van de verpleegkundige in de prostaatkliniek



Na de diagnose



Meerdere specialisten

- Artsen (uroloog, radiotherapeut, oncoloog, radiologen, huisarts,...)
- Verpleegkundigen (oncologisch dagziekenhuis, verpleegafdeling onco/uro, consultatie, studieverpleegkundigen, thuisverpleegkundigen...)
- Kinesist
- Seksuoloog
- Psycholoog
- Diëtisten
- Apotheek
- Patiënten
- Naasten
- Lotgenotenverenigingen
- Sociale dienst
- Palliatief support team



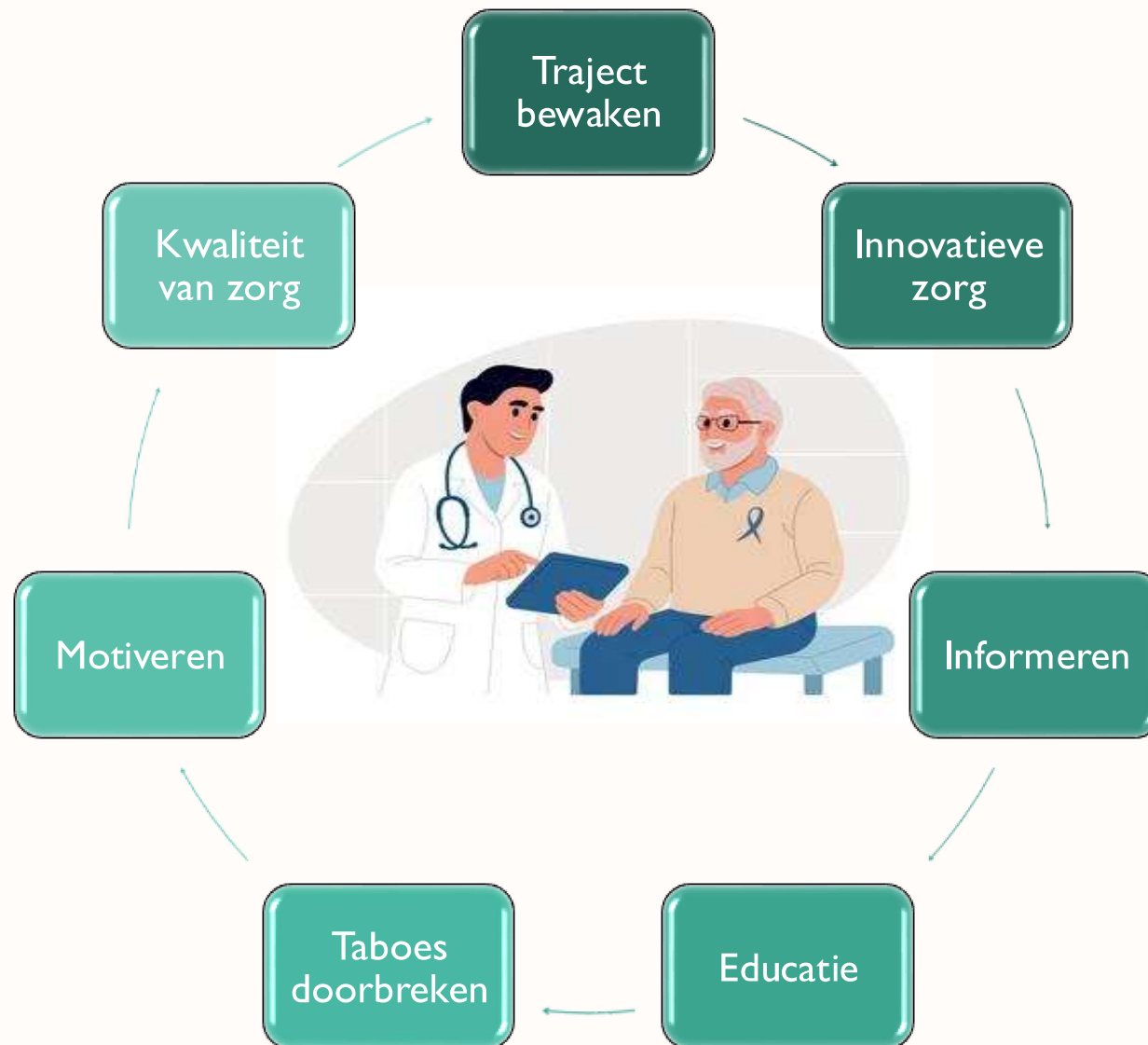

Informeren en motiveren

- Ondersteunen van zelfmanagement
- Shared decision making
- De huisarts is hier een zeer belangrijke partner



**SHARED
DECISION-MAKING**

Traject bewaken

- Detecteren van problemen/nevenwerkingen
 - ook laattijdige nw
- Continuïteit garanderen
- Doorverwijzen in het multidisciplinair team



Educatie

- Specifiek gericht op behandeling
- Partner en naasten hierin betrekken
- Betrouwbare bronnen aanbieden



Taboes doorbreken

- Kanker
- Incontinentie
- Seksualiteit
- Financiële problemen
- Depressie
- Culturele verschillen

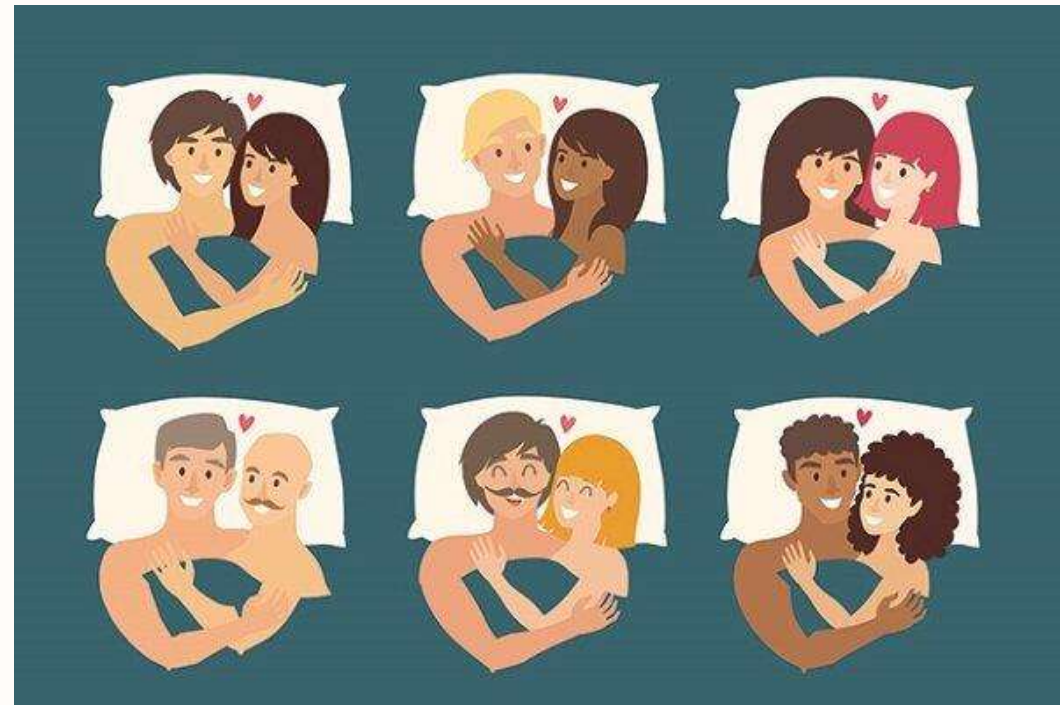

Kwaliteit en innovatie van zorg

- Zorgnoden detecteren
- Zorgpaden ontwikkelen – vb: zorgpad ADT
- Voor en met patiënten/ naasten



Ondersteuning

- Lotgenoten-organisaties
- Infosessies/praatcafé's
- Brochures (correcte bronnen)
- Podcast: Fuck Cancer



Take home message



Niet alleen de ziekte behandelen,
maar de patiënt en zijn naasten ondersteunen in het leven met/na kanker.

De verpleegkundige:

- gids
- vertaler
- bewaker van continuïteit





Bronnen

[Seksualiteit | Prostaatkankerstichting](#)

[EU-ProPER_booklet_Dec24.pdf](#)

[Artikel-Hervorming-van-het-verpleegkundig-beroep_interview-Elsie-Decoene_Cancercare-082024.pdf](#)

[Nursing Management of Prostate Cancer | Wild Iris Medical Education](#)

[Nursing Implications of Recent Changes in Management Practices for Metastatic Prostate Cancer – PubMed](#)

[British Journal of Nursing - A guide to the fundamental aspects of prostate cancer and the nurse's role](#)

[UROwebinar: Empowering nurses in metastatic prostate cancer: Balancing toxicity management and shared decision-making – Uroweb](#)

[EAUN](#)





Ziekenhuis aan de Stroom
[ZAS] is het netwerk van
ZNA en GZA Ziekenhuizen

